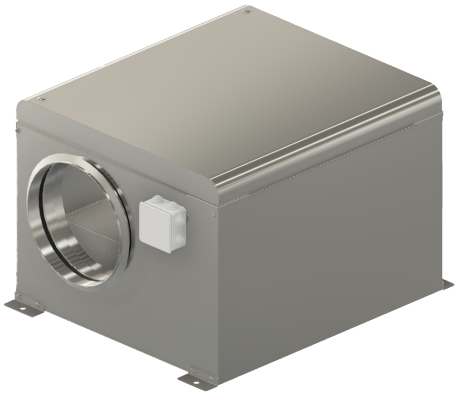

BOX AFONICO SUPERSILENZIATO SILBOX

SILBOX125M

La serie SILBOX è particolarmente indicata per tutti i piccoli impianti di aspirazione ove vengano richiesti bassissimi livelli sonori uniti ad una notevole praticità di installazione.
Le bocche di mandata e di aspirazione sono circolari normalizzate.
Idonei per convogliamento di aria pulita alla temperatura massima di 40°C.

CARATTERISTICHE PRINCIPALI

Caratteristiche tecniche:

- Motori elettrici monofase, IP 44/IP 20, classe B, termoprotetti, adatti anche al funzionamento tramite regolatore di velocità
- Struttura portante in lamiera di acciaio zincata e coibentata internamente con materiale fonoassorbente (spessore 50 mm)
- Girante ad alto rendimento con pale rovesce (mod. 125 - 160 - 200 - 250)
- Ventilatore a doppia aspirazione con girante a gabbia di scoiattolo pale avanti (mod. 315 -355 - 400 - 450)

ACCESSORI

- Regolatore di velocità (monofase)
- Serranda di non ritorno
- Collari antivibranti
- Rete di protezione
- Silenziatore in aspirante e premente

CARATTERISTICHE TECNICHE

kW	0,12
Tensione	1PH
Corrente (A)	0,5
Polarità o N° giri al 1'	2480
Tipo di regolatore	RV1,5A

PORTATA/PREVALENZA/QUALITÀ

PORTATA (mc/h)	PREVALENZA (mmH_2O)	PERFORMANCE RANGE
160	35	ULTRA LOW
230	30	MEDIUM
300	25	HIGH
320	20	TOP
350	15	LOW
400	5	ULTRA LOW

DIMENSIONI

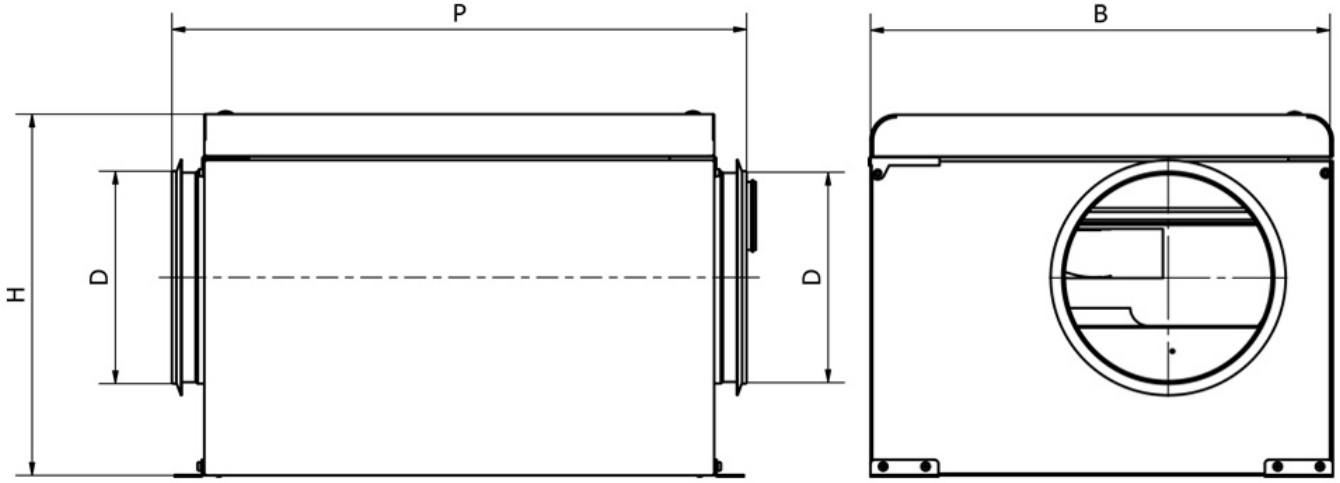

B x P x H (mm)	410X400X300
Passaggio aria "D" diametro mm	125
Peso KG	13

CIMI Srl si riserva il diritto di modificare le quote dimensionali e/o le prestazioni per miglioramenti o modifiche di gamma senza che quanto presente sul sito sia vincolante. I dati riportati rispettano i seguenti parametri:
Tolleranza sulla portata ±5% | Tolleranza sulla rumorosità +3dB(A) | Temperatura dell'aria 15°C | Pressione barometrica 760 mm Hg | Peso specifico dell'aria 1,226 Kg/m³ | Frequenza 50 Hz
Il livello di pressione sonora è stato rilevato con misurazione onnidirezionale in campo libero a 1,5 o 3 mt. (a seconda del prodotto) dal ventilatore con bocca aspirante canalizzata, tolleranze, punti di rendimento e ambienti secondo normativa europea.